

Vermessungsbericht



Objekt

Baierecker Str. 52, 73614 Schorndorf, Deutschland



Zusammenfassung

Datum des Drohnenfluges:	08.11.2025
Berichterstellungsdatum:	18.11.2025
Gesamte Dachfläche (m ²):	606,99
Steildach (m ²):	42,75
Flachdach (m ²):	190,79

Erstellt von

Schlotz Gebäude- und Energiesysteme
Baierecker Straße 50
Tel.: +4971819374890
E-Mail: Markus.Schlotz@sge-systems.de



Zertifiziert
nach DIN SPEC 5452-5:2021-11

Inhalt

Titelseite	01
Lageplan	02
Luftbilder A, B	03
Luftbilder C, D	04
Orthophoto	05
3D Längenmasse	06
3D Dachfläche	07
Dachneigung	08
Objekte	09
Allgemeine Informationen	10

Geographische Lage @ 48.768, 9.505

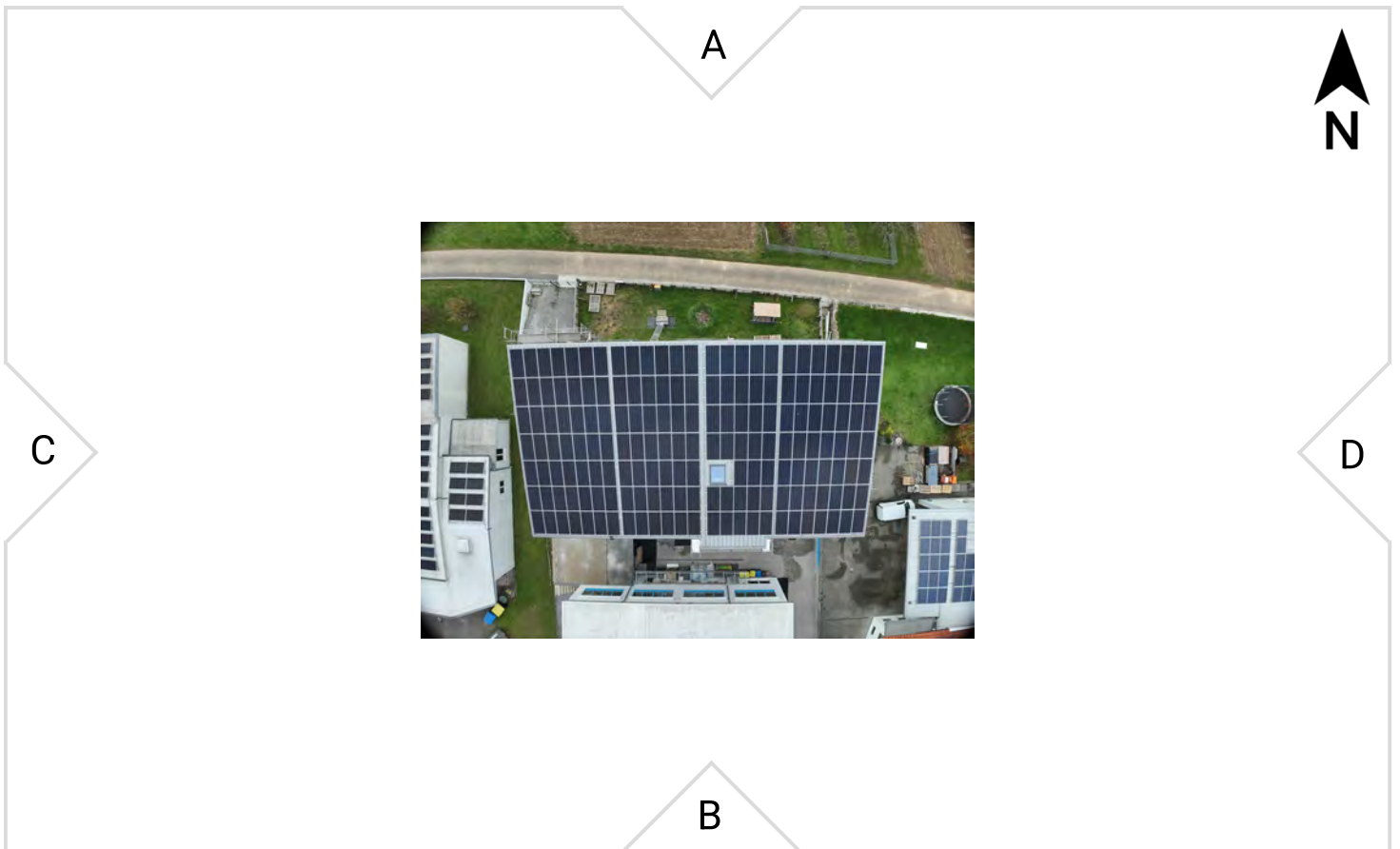
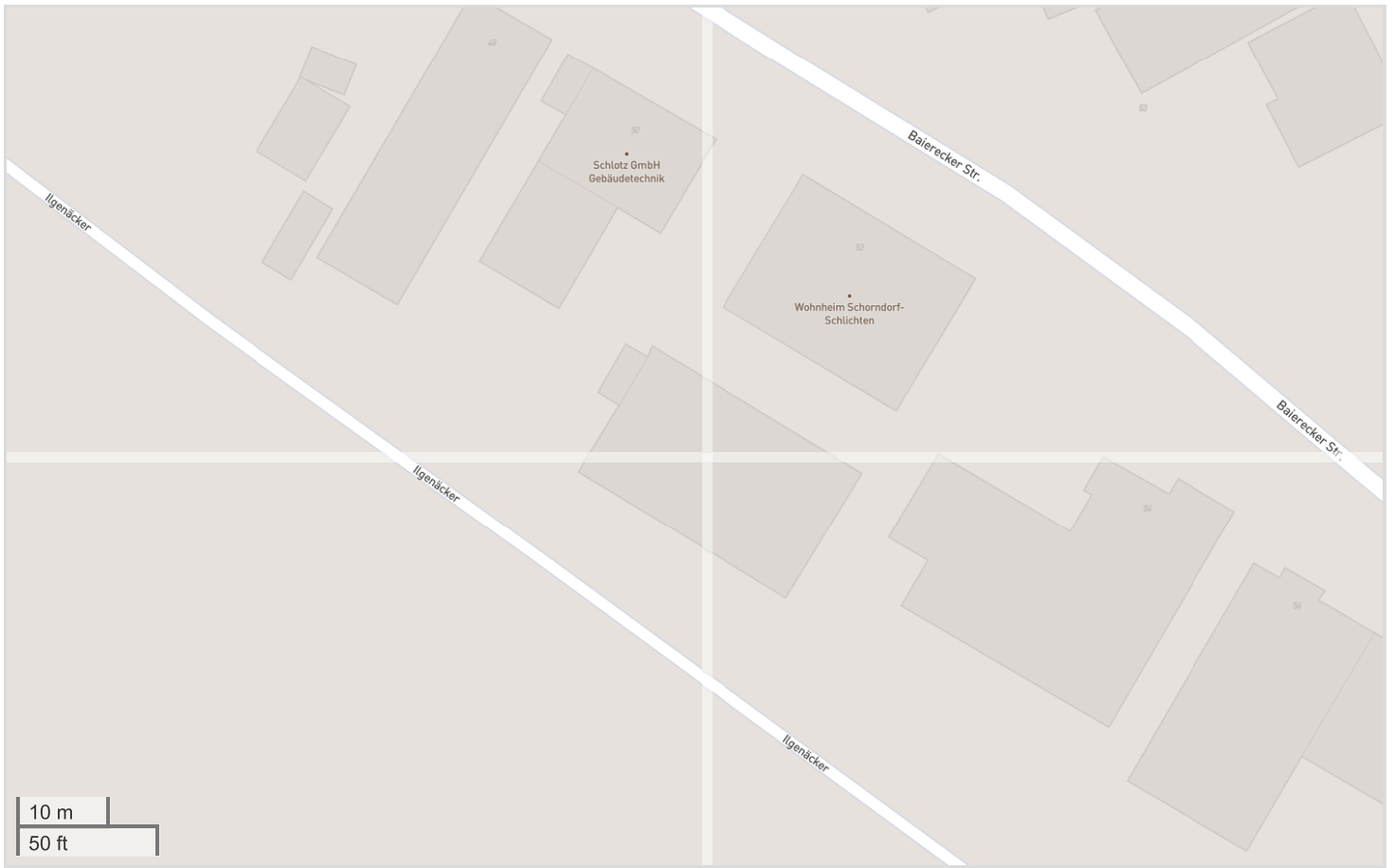



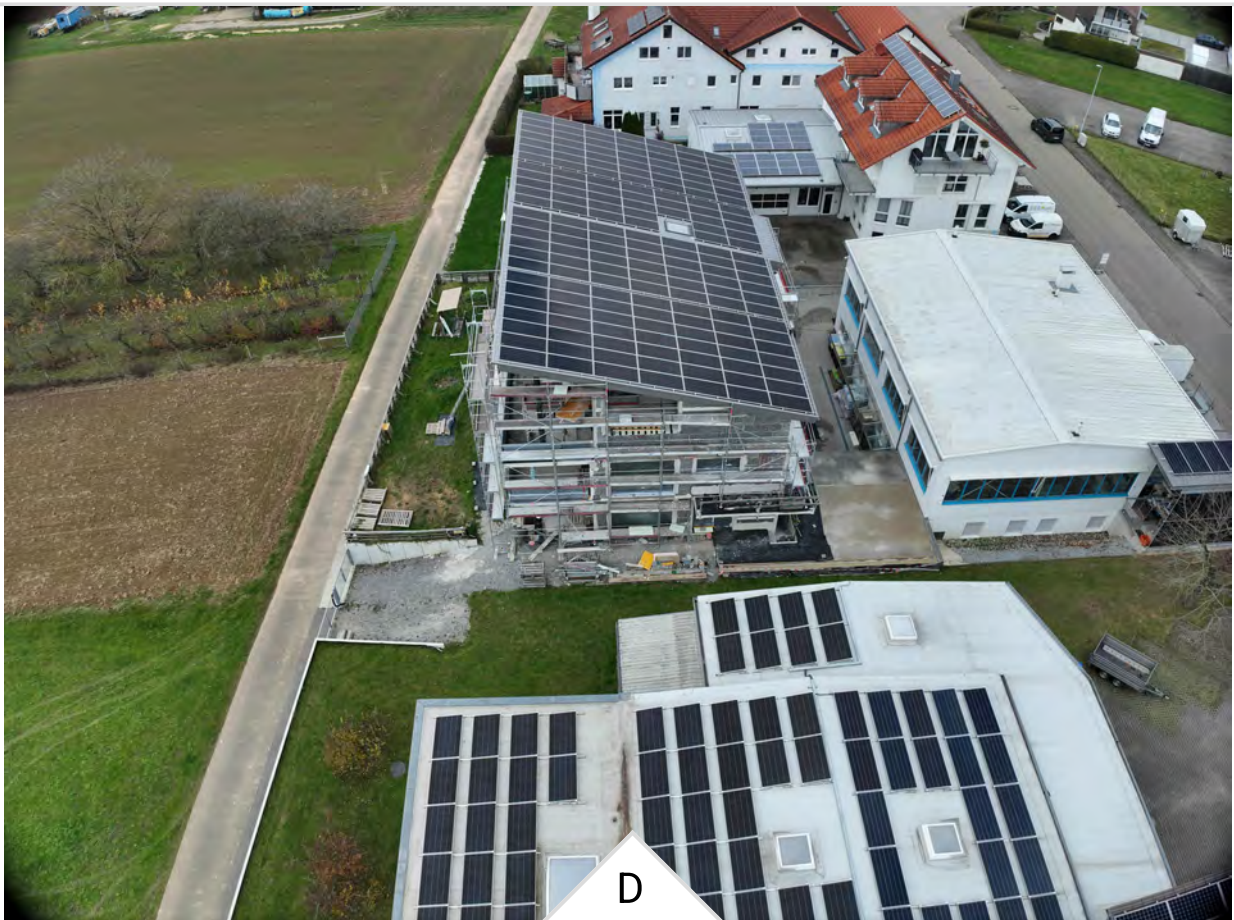



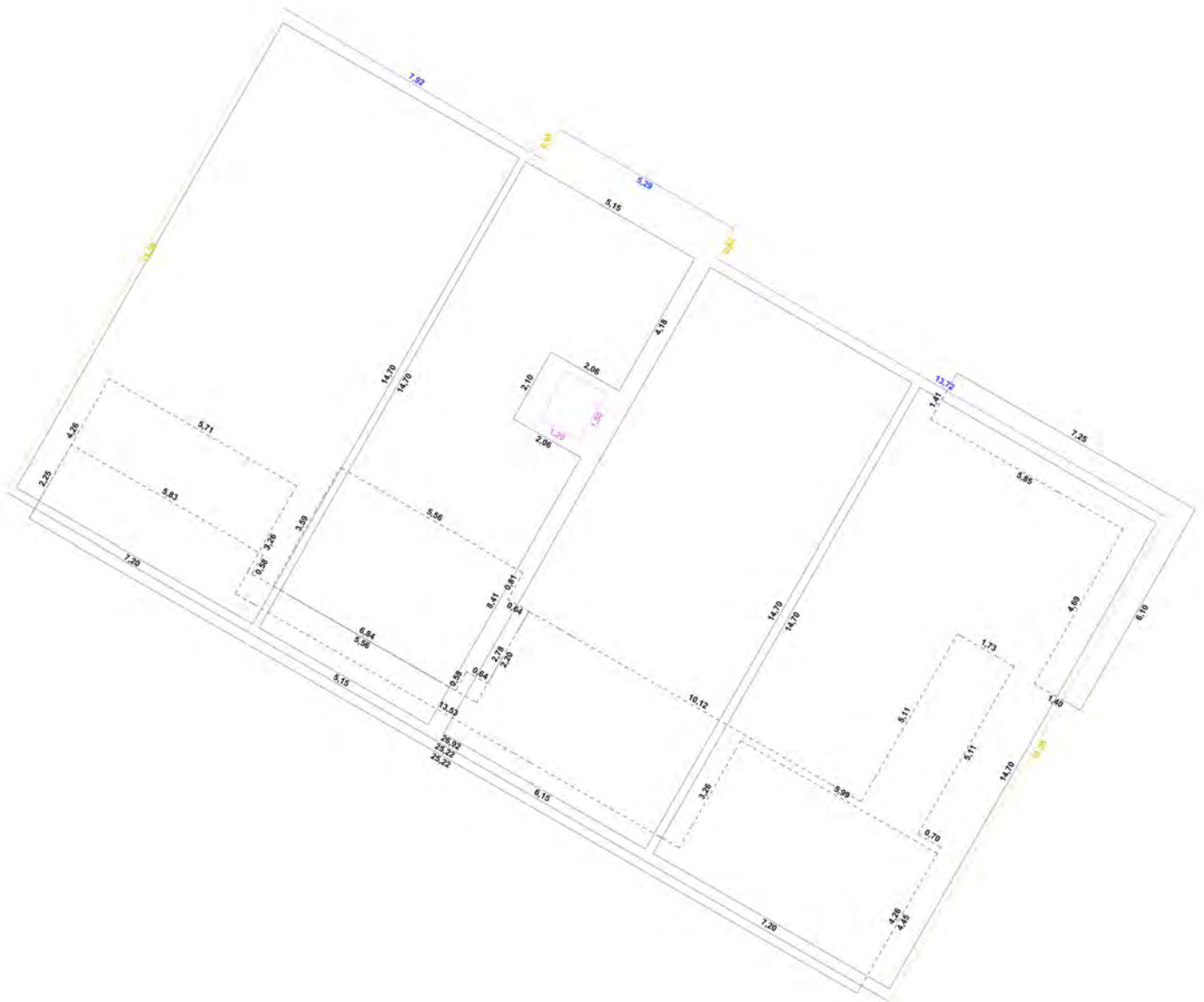

Erläuterungen

- ▶ Gaubenwange
 - Gaubenfront
 - K Mantelfläche Kamin
 - * abgewickeltes Maß
 - 2,00 angenommener Wert (s.a. Allgemeine Informationen)
 - - vedgeckte Kante (s.a. Allgemeine Informationen)
- } nicht sichtbar
in der Draufsicht

Längen (m)

— First	
— Grat	
— Traufe	26,92
— Kehle	
— Ortgang	32,47

— Dachbruch

— Verfallung

— Kaminanschluss

— Fenster 5,40

— Andere 382,56

— Sparrenlänge

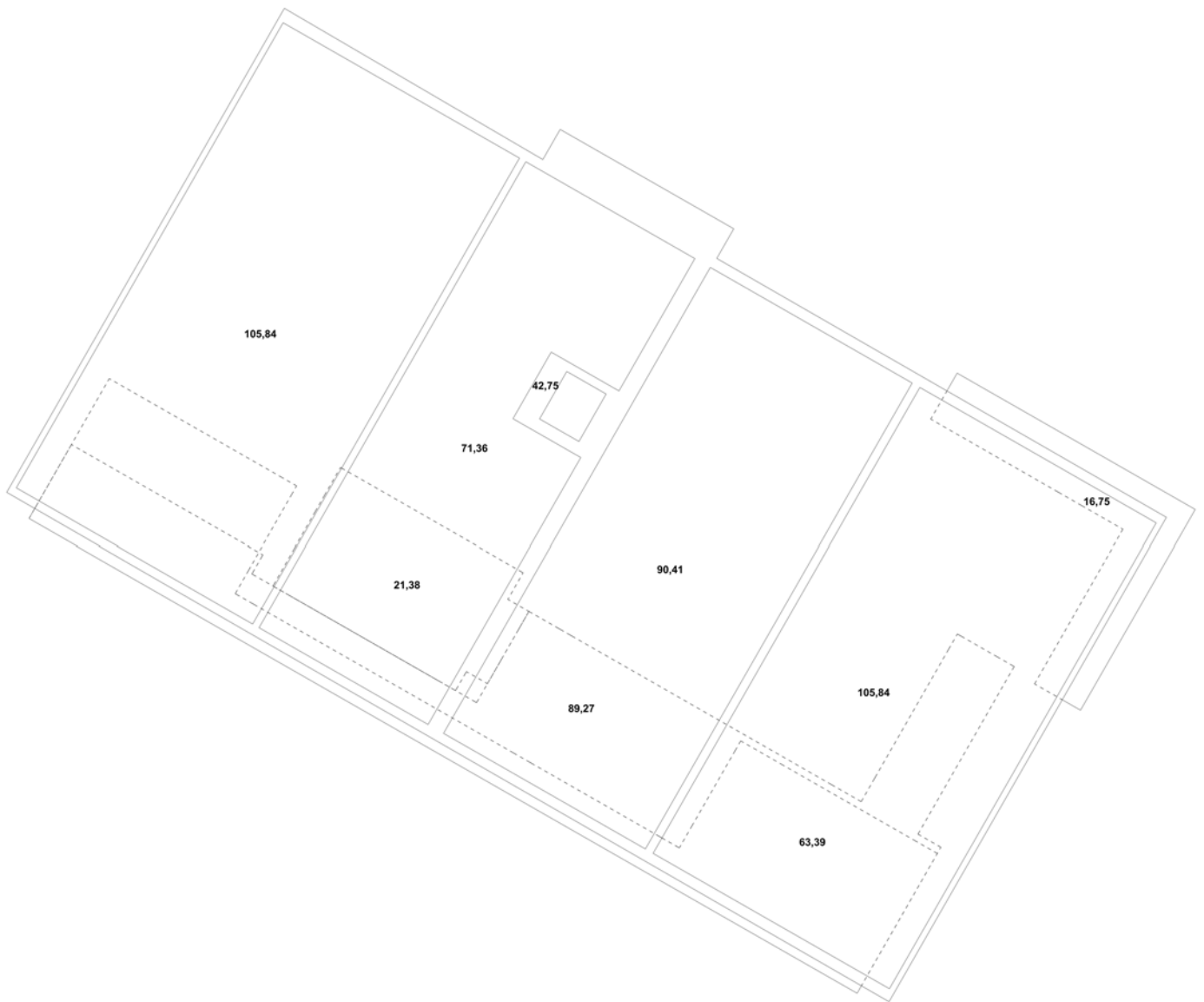

Erläuterungen

- ▶ Gaubenwange
 - Gaubenfront
 - K Mantelfläche Kamin
 - * abgewickeltes Maß
 - 2,00 angenommener Wert (s.a. Allgemeine Informationen)
 - - vedgeckte Kante (s.a. Allgemeine Informationen)
- } nicht sichtbar
in der
Draufsicht

Flächen (m²)

Steildach	42,75	Gaubendach
Flachdach	190,78	Gaubenwange
Andere Dachflächen	373,44	Gaubenfront
Alle Dachflächen	606,97	

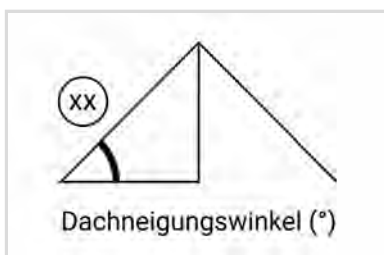

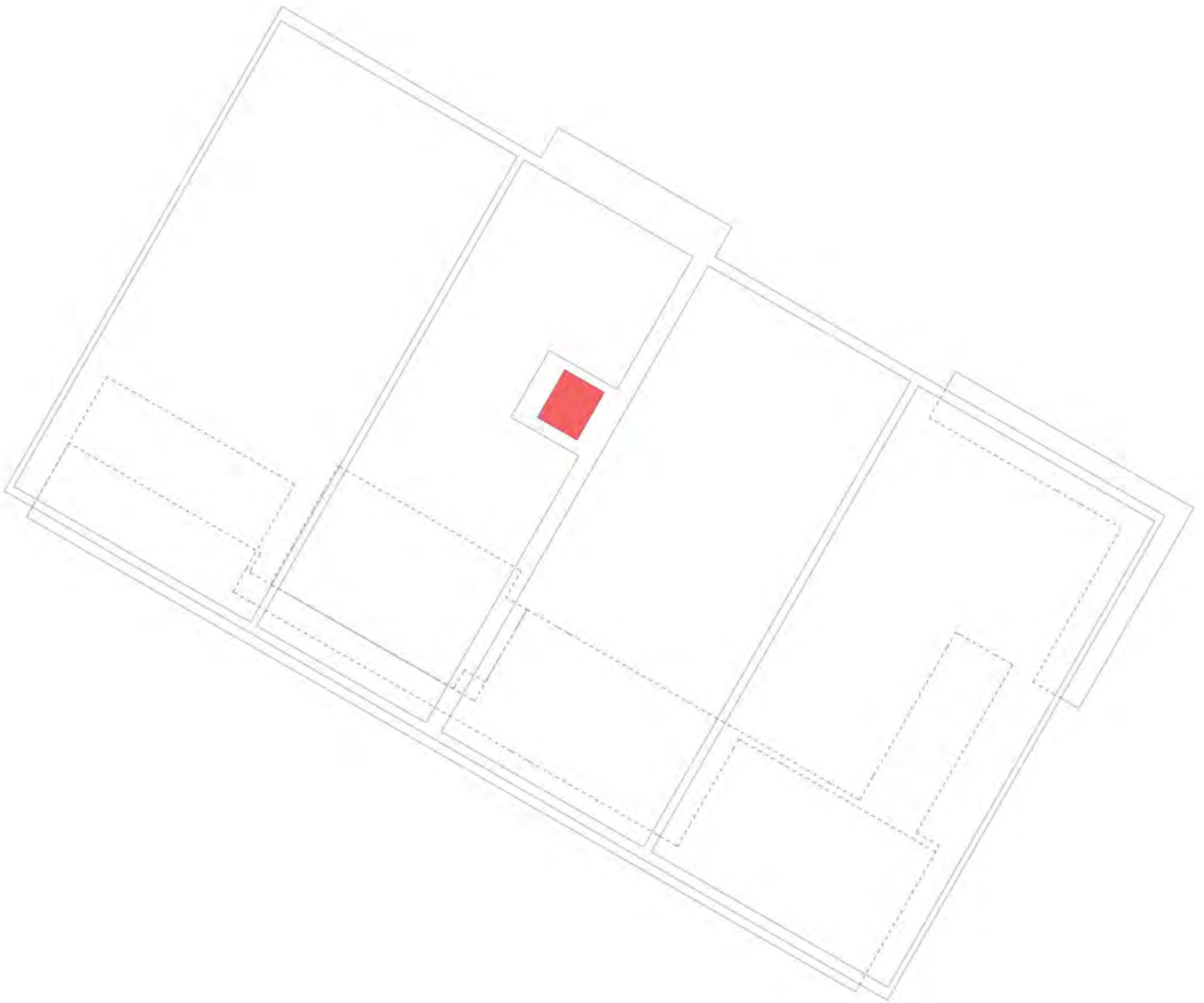

Objekte

■ Fenster

1

○ Lüftungsrohre